

令和6年度事業報告

社会福祉法人琥珀会

特別養護老人ホームこはく苑

[地域密着型介護老人福祉施設入所者生活介護]

[短期入所者生活介護]

デイサービスセンターわが家

デイサービスセンターおらホーム

デイサービスセンターなごみ

[地域密着型通所介護]

[第1号通所事業]

認知症対応型デイサービスセンターきんぎょ

[地域密着型（介護予防）認知症対応型通所介護]

新山根温泉べっぴんの湯

[久慈市交流促進センター指定管理]



法人基本理念

1 思いやりのこころ

- ・地域に根差し公平・公正且つ安定したサービスを通じ、社会貢献に努めます。

2 健全な経営

- ・開かれた施設として、安全で安心してご利用いただける運営に努めます。

3 職員の幸せ

- ・私たちは、琥珀会の発展を通じて、職員の幸せを築きます。

【 I 】 社会福祉法人琥珀会

法人・沿革・事業

令和6年度総括

社会福祉法人琥珀会の運営にご助力いただきました、全ての皆様に感謝申し上げます。

令和5年4月より事業開始した新山根温泉べっぴんの湯については、利用者の回復が見込めず、市担当者様には多くの助言助力いただきましたが残念ながら令和6年9月30日をもって終了し、次の指定管理者へと引き継ぐこととなりました。

また、令和6年度に予定しておりましたサービス付き高齢者向け住宅の建設・営業開始につきましては、資材高騰等により見直しいたしまして令和7年度へ持ち越して整備することといたしました。

デイサービスにつきましては、営業日やサービス提供時間の見直しを行い、利用者様に不便をかけないよう配慮しつつ、職員の働き方に合わせた柔軟な対応ができるよう整備いたしました。

令和7年度も引き続き物価高騰が見込まれますが、収支の適正化に努め、サービスの質を落とすことなく運営していきたいと考えます。

ここに令和6年度の実績をご報告申し上げます。ご高覧のうえご指導、ご助言賜りますようお願い申し上げます。

令和7年5月

理事長 田代 誠

1. 法人概要

法人名	社会福祉法人 琥珀会	代表者職 氏名	理事長 田代 誠
所在地	久慈市小久慈町第 19 地割 118 番地 1		
認可年月日	平成 26 年 12 月 2 日	設立登記年月日	平成 26 年 12 月 10 日
法人の行う 事業等	社会福祉事業	事業開始年月日	事業所名
	第一種社会福祉事業	平成 27 年 6 月 1 日	特別養護老人ホーム こはく苑
	第二種社会福祉事業	平成 27 年 6 月 1 日	デイサービスセンター わが家
		平成 27 年 6 月 1 日	特別養護老人ホーム こはく苑（短期）
		令和 3 年 4 月 1 日	認知症対応型デイサービスセンター きんぎょ
		令和 4 年 4 月 1 日	デイサービスセンター おらホーム デイサービスセンター なごみ
	収益事業	令和 5 年 4 月 1 日	新山根温泉べっぴんの湯
基本財産	建 物	木造亜鉛メッキ 鋼板ぶき平家建	996.08 m ²
		木造合金メッキ 鋼板ぶき平屋建	177.62 m ²
		木造亜鉛メッキ 鋼板ぶき平家建	139.94 m ²

沿革

- 平成 26 年 12 月 02 日 社会福祉法人琥珀会設立認可
- 平成 26 年 12 月 10 日 社会福祉法人琥珀会設立登記
- 平成 27 年 06 月 01 日 事業所指定通知により事業開始
特別養護老人ホームこはく苑
デイサービスセンターわが家
特養こはく苑空床利用短期
- 平成 27 年 08 月 28 日 災害時における給食の支援に関する協定締結
(久慈グランドホテル様)
- 平成 27 年 12 月 18 日 災害時における福祉避難所の設営に関する協定締結
(久慈市)
- 平成 29 年 02 月 07 日 いきいき百歳体操活動支援 (大沢田地区・毎週水曜日)
- 平成 30 年 04 月 01 日 地域見守り配食サービス開始
- 平成 30 年 04 月 01 日 車椅子用福祉車両貸出し開始 (日曜日限定)
- 令和 03 年 04 月 01 日 事業所指定通知により事業開始
認知症対応型デイサービスセンターきんぎょ
- 令和 04 年 04 月 01 日 事業所指定通知により事業開始
デイサービスセンターおらホーム
デイサービスセンターなごみ
- 令和 04 年 07 月 01 日 デイサービスセンターわが家移転
- 令和 05 年 04 月 01 日 指定管理者協定により事業開始
新山根温泉べっぴんの湯 (久慈市交流促進センター)
- 令和 06 年 09 月 30 日 指定管理者協定により事業終了
新山根温泉べっぴんの湯 (久慈市交流促進センター)

寄附・寄贈

年 月 日	内 容	御 支 援 者
なし		

令和 6 年度評議員会

(招集) 開催日	内 容		
(6月12日) 6月20日 (定時) 評議員 5/7	議案第1号	可決	令和5年度社会福祉法人琥珀会事業報告及び計算書類等の承認について
	議案第2号	可決	サービス付き高齢者向け住宅建設資金等融資申し込みについて
	議案第3号	可決	基本財産の抵当権設定について
(10月16日) 11月1日 (臨時・書面) 評議員 7/7	議案第1号	可決	職員宿舍施設の建設資金等融資申し込みについて
	議案第2号	可決	基本財産の抵当権設定について
(1月14日) 1月23日 (臨時・書面) 評議員 7/7	議案第1号	可決	社会福祉法人琥珀会定款の一部改正について

令和 6 年度評議員選任・解任委員会

開催日時	内 容		
なし			

令和 7 年度出納調査

開催日時	内 容		
令和7年 5月20日 10:00	監事監査 監事 2/2 理事長 1/1		令和6年度社会福祉法人琥珀会事業報告 令和6年度社会福祉法人琥珀会一般会計の執行状況

行政による監査・指導等

年 月 日	内 容	実 施 機 関
令和7年3月5日	消防法第4条に規定する査察 (なごみ)	久慈広域連合 久慈消防署

令和6年度理事会

(招集) 開催日	内 容		
(5月22日) 6月4日 11:30 (第1回) 理事 6/6 監事 2/2	議案第1号 議案第2号 議案第3号 議案第4号 議案第5号 議案第6号 議案第7号 議案第8号 報告第1号	可決 可決 可決 可決 可決 可決 可決 可決	令和5年度社会福祉法人琥珀会事業報告及び計算書類の承認について 公益事業の実施について サービス付き高齢者向け住宅の建設について サービス付き高齢者向け住宅建設資金等融資申し込みについて 基本財産の抵当権設定について サービス付き高齢者向け住宅建設等請負工事に係る契約締結方法について 給与規程の一部改正について 令和6年定時評議員会の招集について 久慈市交流促進センター（新山根温泉べっぴんの湯）協議事項の進捗状況について
(10月7日) 10月15日 15:00 (第2回) 理事 5/6 監事 2/2	議案第1号 議案第2号 議案第3号 議案第4号 議案第5号 議案第6号 議案第7号 議案第8号 議案第9号 報告第1号 報告第2号	可決 可決 可決 可決 可決 可決 可決 可決 可決	久慈市放課後児童健全育成事業委託公募型プロポーザル参加申込について 経理規程の一部改正について 職員宿舍施設の建設について 職員宿舍施設建設資金等融資申し込みについて 基本財産の抵当権設定について 職員宿舍施設建設等請負工事に係る契約締結方法について 地域密着型通所介護施設「デイサービスセンターなごみ」の運営規程の変更について 令和6年度一般会計補正予算（第1次）について 令和6年度臨時評議員会の招集について 久慈市交流促進センター（新山根温泉べっぴんの湯）指定管理終了について 理事長の職務実行状況について
(1月6日) 1月14日 11:30 (第3回)	議案第1号 議案第2号 議案第3号	可決 可決 可決	職員宿舍施設の建設の中止について 外国人労働者受け入れに合わせた集合住宅の借り上げについて 理事長の職務を代理する理事の選定について

理事 5/6 監事 2/2	議案第4号 議案第5号 議案第6号 報告第1号	可決 可決 可決	育児・介護休業規則の一部改正について 社会福祉法人琥珀会定款の一部改正について 令和6年度第2回臨時評議員会の招集について 久慈市放課後児童健全育成事業委託公募型プロポーザル参加結果について
(2月19日) 2月27日 11:30 (第4回) 理事 4/6 監事 2/2	議案第1号 議案第2号 議案第3号 報告第1号	可決 可決 可決	社会福祉法人琥珀会経理規程の一部改正について 令和6年度社会福祉法人琥珀会一般会計補正予算(第2次)について 地域密着型通所介護施設「デイサービスセンターわが家」運営規程の一部改正について サービス付き高齢者向け住宅「よい処」の進捗状況について
(3月17日) 3月25日 (第5回) 理事 4/6 監事 2/2	議案第1号 議案第2号 議案第3号 報告第1号	可決 可決 可決	令和6年度社会福祉法人琥珀会一般会計補正予算(第3次)について 議案第2号 令和7年度社会福祉法人琥珀会事業計画について 議案第3号 令和7年度社会福祉法人琥珀会一般会計収支予算について 理事長の職務執行状況について

法人本部事務管理運営状況

年 月 日	内 容
令和6年4月22日	受水槽清掃点検・水質検査(こはく苑)
令和6年6月24日	健康診断(入居者・職員)
令和6年7月1日	歯科検診(入居者)
令和6年8月8日	消防設備点検(機器・こはく苑)
令和6年10月3日	消防設備点検(総合・デイ4事業所)
令和6年10月9日	インフルエンザ予防接種(入居者・職員)
令和6年11月13日	コロナワクチン接種(入居者)
令和7年1月16日	歯科検診(入居者)
令和7年2月6日	消防設備点検(総合・こはく苑)
令和7年3月5日	職員特定健康診断(夜間勤務者)

※3か月毎：電気保安保守点検(こはく苑)

2. 事業の概要

特別養護老人ホームこはく苑

特別養護老人ホームこはく苑（空床利用短期）の概要

所在地 岩手県久慈市小久慈町第 19 地割 118 番地 1

☎0194-53-3600 Fax0194-53-3614

開設 平成 27 年 6 月 1 日

種類 地域密着型介護老人福祉施設入所者生活介護

定員 29 名（うち 8 床が空床利用短期入所生活介護）

職員配置状況

職	人員	職	人員
管理者	1	看護職員	1
事務員	3	機能訓練指導員(兼)	1
生活相談員(兼)	2	栄養士	1
介護支援専門員(兼)	2	調理師	3
ユニットリーダー(兼)	3	調理員	1
介護職員	21	日・宿直	3
環境整備員	3	嘱託医（内科 1・歯科 1）	2

令和 7 年 4 月 1 日現員 39 名

デイサービスセンターわが家の概要

所在地 岩手県久慈市小久慈町第 19 地割 103 番地 3

☎0194-53-3600 Fax0194-53-3614

開設 平成 27 年 6 月 1 日

種類 地域密着型通所介護 定員 18 名

職員配置状況

職	人員	職	人員
管理者（兼）	1	看護職員（兼）	1
事務員	1	介護職員	7
生活相談員(兼)	2	運転士	1

令和 7 年 4 月 1 日現員 8 名

デイサービスセンターきんぎょ家の概要

所在地 岩手県久慈市小久慈町第 18 地割 4 番地 11

☎0194-66-8206 Fax0194-66-8207

開 設 令和 3 年 4 月 1 日

種 類 地域密着型認知症対応型通所介護 定員 12 名

職員配置状況

職	人員	職	人員
管理者（兼）	1	看護職員（兼）	1
生活相談員（兼）	2	介護職員	5
		運転士（兼）	1

令和 7 年 4 月 1 日現員 5 名

デイサービスセンターおらホームの概要

所在地 岩手県久慈市小久慈町第 18 地割 3 番地 2

☎0194-52-2600 (Fax 兼)

開 設 令和 4 年 4 月 1 日

種 類 地域密着型通所介護 定員 18 名

職員配置状況

職	人員	職	人員
管理者（兼）	1	看護職員（兼）	1
生活相談員（兼）	2	介護職員	7
		運転士	2

令和 7 年 4 月 1 日現員 9 名

デイサービスセンターなごみの概要

所在地 岩手県久慈市長内町第 21 地割 2 番地

☎0194-53-5225 (Fax 兼)

開 設 令和 4 年 4 月 1 日

種 類 地域密着型通所介護 定員 10 名

職員配置状況

職	人員	職	人員
管理者（兼）	1	看護職員（兼）	1
生活相談員（兼）	2	介護職員	4
		運転士	1

令和 7 年 4 月 1 日現員 4 名

新山根温泉べっぴんの湯（久慈市交流促進センター）の概要

所在地 岩手県久慈市山根町下戸鎖第4地割5番地1

☎0194-66-8206 Fax0194-66-8207

開始 令和5年4月1日

種類 指定管理受託事業

設備 客室9 大浴場2 露天風呂2 小浴場2 会議室 食堂

職員配置状況

職	人員	職	人員
総支配人	1	アテンド	6
総料理長	1	調理師	5
事務長	1	ホールスタッフ	1
産直 SV	1	環境整備	3

令和6年9月30日現員 19名

3. 職員の研修及び行事開催状況

4月		5月		6月		7月		8月		9月	
1	月	1	水	1	土	1	月	1	木	1	日
2	火	2	木	2	日	2	火	2	金	2	月
3	水	3	金	3	月	3	水	3	土	3	火
4	木	4	土	4	火	4	木	4	日	4	水
5	金	5	日	5	水	5	金	5	月	5	木
6	土	6	月	6	木	6	土	6	火	6	金
7	日	7	火	7	金	7	日	7	水	7	土
8	月	8	水	8	土	8	月	8	木	8	日
9	火	9	木	9	日	9	火	9	金	9	月
10	水	10	金	10	月	10	水	10	土	10	火
11	木	11	土	11	火	11	木	11	日	11	水
12	金	12	日	12	水	12	金	12	月	12	木
13	土	13	月	13	木	13	土	13	火	13	金
14	日	14	火	14	金	14	日	14	水	14	土
15	月	15	水	15	土	15	月	15	木	15	日
16	火	16	木	16	日	16	火	16	金	16	月
17	水	17	金	17	月	17	水	17	土	17	火
18	木	18	土	18	火	18	木	18	日	18	水
19	金	19	日	19	水	19	金	19	月	19	木
20	土	20	月	20	木	20	土	20	火	20	金
21	日	21	火	21	金	21	日	21	水	21	土
22	月	22	水	22	土	22	月	22	木	22	日
23	火	23	木	23	日	23	火	23	金	23	月
24	水	24	金	24	月	24	水	24	土	24	火
25	木	25	土	25	火	25	木	25	日	25	水
26	金	26	日	26	水	26	金	26	月	26	木
27	土	27	月	27	木	27	土	27	火	27	金
28	日	28	火	28	金	28	日	28	水	28	土
29	月	29	水	29	土	29	月	29	木	29	日
30	火	30	木	30	日	30	火	30	金	30	月
31	水	31	金	31	土	31	水	31	土	31	日

歯科検診：吉田歯科(利用者)

職場体験①

職場体験②

職場体験③

全体会議/生産性向上委員会

モニタリング会議

感染症委員会

モニタリング会議/感染症委員会

全体会議

モニタリング会議

全体会議 感染症委員会

モニタリング会議

全体会議

県立大宇宮城教授講演会
(理事長、施設長)

運営推進委員会

↓

老施協介護支援専門員研修

おやつレク(こはく苑)

身体拘束・虐待防止委員会

ケアマネ総会・研修会/大畑

焼肉レク(うさぎ)

健康診断(入居者・職員)

産利職研修 施設長・村木・大畑

zoom研修/施設長・大畑

久慈地区ケアマネ総会 大畑

入居検討委員会

安全衛生推進者養成講習会(大畑)

↓

ハローワーク求人説明会
大畑・金久

経営会議

避難訓練/敬老会

経営会議

運営推進委員会

10月		11月		12月		1月		2月		3月		
1	火	1	金	1	日	1	水	お正月御膳(こはく苑)	1	土	1	土
2	水	2	土	2	月	2	木		2	日	2	日
3	木	3	日	3	火	3	金		3	月	3	月
4	金	4	月	4	水	4	土		4	火	4	火
5	土	5	火	5	木	5	日		5	水	5	水
6	日	6	水	6	金	6	月	身体拘束施設内研修	6	木	6	木
7	月	7	木	7	土	7	火		7	金	7	金
8	火	8	金	8	日	8	水		8	土	8	土
9	水	9	土	9	月	9	木	感染症委員会14:00~	9	日	9	日
10	木	10	日	10	火	10	金	全体会議	10	月	10	月
11	金	11	月	11	水	11	土	リーダー会議・モニタリング会議	11	火	11	火
12	土	12	火	12	木	12	日		12	水	12	水
13	日	13	水	13	金	13	月		13	木	13	木
14	月	14	木	14	土	14	火	小正月レク	14	金	14	金
15	火	15	金	15	日	15	水		15	土	15	土
16	水	16	土	16	月	16	木	リーダー会議・モニタリング会議 /うしろう巻科口腔指導	16	日	16	日
17	木	17	日	17	火	17	金	運営推進委員会10:00~ 入居検討委員会10:30~	17	月	17	月
18	金	18	月	18	水	18	土	カフェ	18	火	18	火
19	土	19	火	19	木	19	日		19	水	19	水
20	日	20	水	20	金	20	月		20	木	20	木
21	月	21	木	21	土	21	火		21	金	21	金
22	火	22	金	22	日	22	水		22	土	22	土
23	水	23	土	23	月	23	木	技能実習訓練(ライリ・ラトゥミ)	23	日	23	日
24	木	24	日	24	火	24	金	クリスマスバイキング	24	月	24	月
25	金	25	月	25	水	25	土		25	火	25	火
26	土	26	火	26	木	26	日		26	水	26	水
27	日	27	水	27	金	27	月		27	木	27	木
28	月	28	木	28	土	28	火	経営会議	28	金	28	金
29	火	29	金	29	日	29	水		29	土	29	土
30	水	30	土	30	月	30	木		30	日	30	日
31	木	31	日	31	火	31	金	経営会議	31	月	31	月

【Ⅱ】特別養護老人ホームこはく苑

令和6年度事業報告

1. 利用状況及び利用者状況

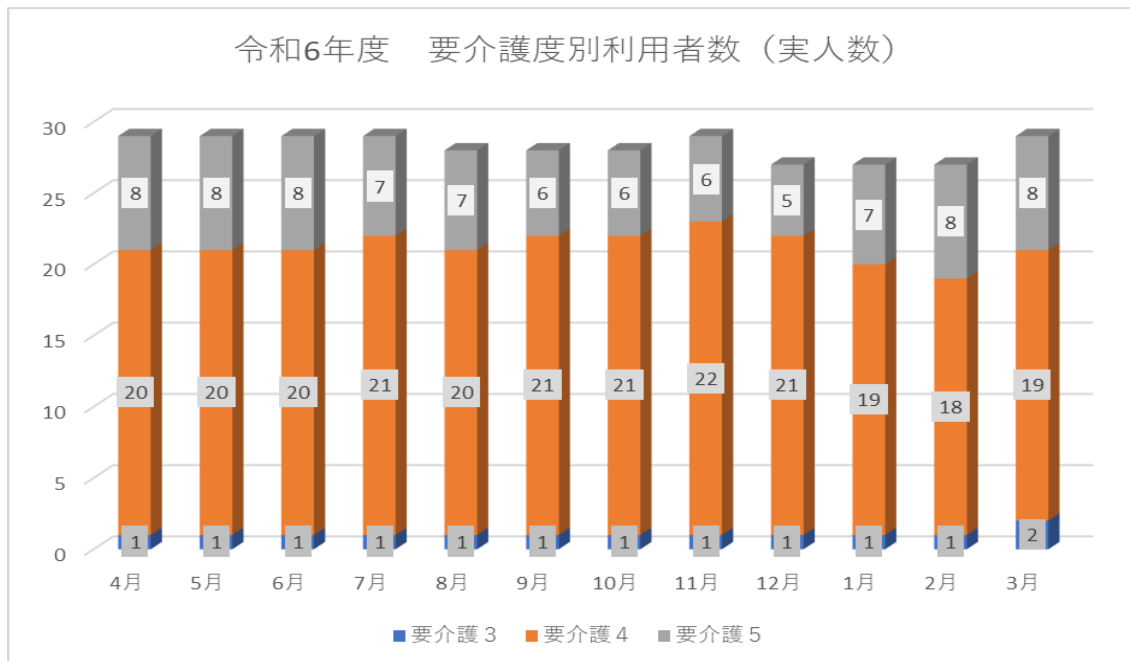

	4月	5月	6月	7月	8月	9月	10月	11月	12月	1月	2月	3月	計	平均
要介護3	1	1	1	1	1	1	1	1	1	1	1	2	13	1.1
要介護4	20	20	20	21	20	21	21	22	21	19	18	19	242	20.2
要介護5	8	8	8	7	7	6	6	6	5	7	8	8	84	7.0
計	29	29	29	29	28	28	28	29	27	27	27	29	339	28.3

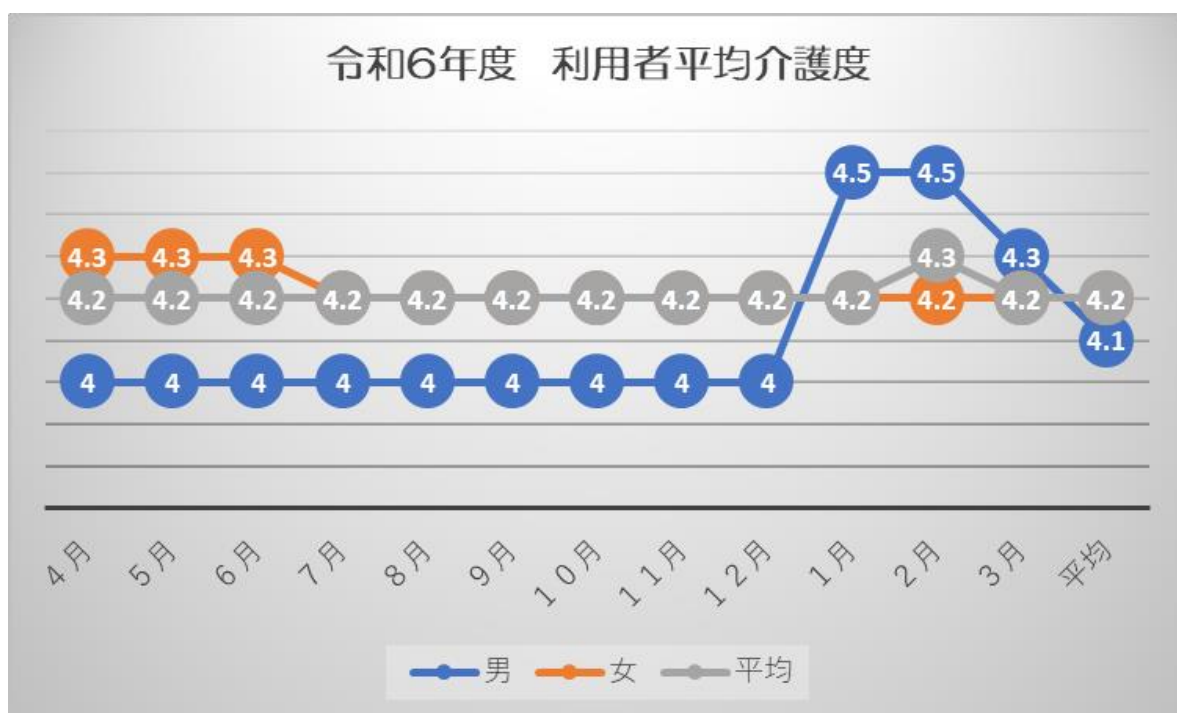

令和6年度 地区別年齢別 特養こはく苑
(R7.3.31)

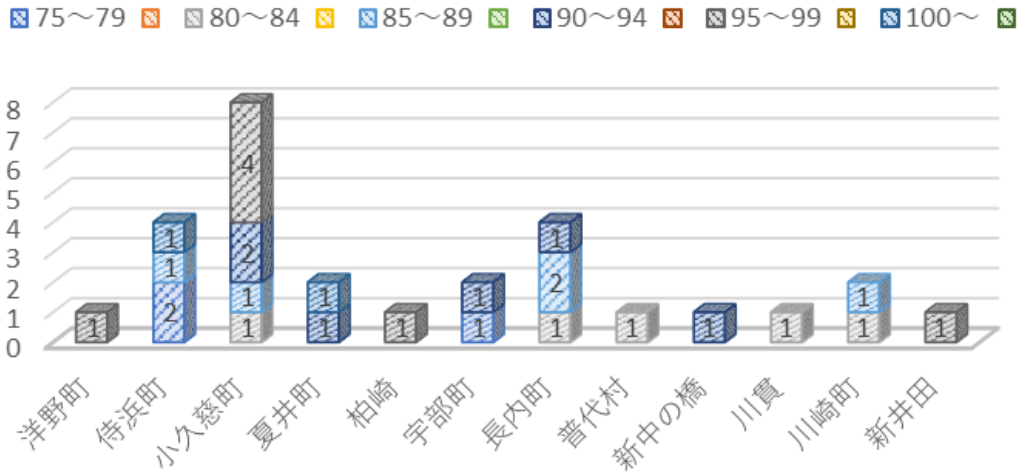

	75～79	80～84	85～89	90～94	95～99	100～	計
洋野町					1		1
侍浜町	2		1			1	4
小久慈町		1	1	2	4		8
夏井町				1		1	2
柏崎					1		1
宇部町	1			1			2
長内町		1	2	1			4
普代村		1					1
新中の橋				1			1
川貫		1					1
川崎町		1	1				2
新井田					1		1
計	3	5	5	6	7	2	28

面会状況

予約制、面会時間 10 分、サテライトにて実施

	4月	5月	6月	7月	8月	9月	10月	11月	12月	1月	2月	3月	計
延べ回数	16	16	26	22	31	23	28	14	20	19	25	6	246
延べ人数	25	23	45	38	69	42	37	21	30	41	41	12	424

令和6年度 部屋稼働率 特養こはく苑

部屋	4月	5月	6月	7月	8月	9月	10月	11月	12月	1月	2月	3月	稼働率(%)
ひよこ1号室	100	100	100	100	100	100	100	100	100	100	100	100	100
ひよこ2号室	100	100	100	100	100	100	100	100	100	100	100	100	100
ひよこ3号室	100	100	100	100	100	100	100	100	100	100	100	100	100
ひよこ4号室	100	100	100	100	100	100	100	100	100	100	100	81	98
ひよこ5号室	100	100	100	100	100	100	100	63	23	45	82	100	84
ひよこ6号室	100	100	100	100	100	100	100	90	42	84	100	100	93
ひよこ7号室	100	100	100	100	100	100	100	100	100	100	100	100	100
ひよこ8号室	100	100	100	100	100	100	100	100	100	100	100	100	100
ひよこ9号室	100	100	100	100	100	100	100	100	100	100	100	100	100
うさぎ1号室	100	100	100	100	100	100	100	100	100	100	100	100	100
うさぎ2号室	100	100	100	100	100	100	100	100	100	100	100	100	100
うさぎ3号室	100	100	100	100	100	100	100	100	100	100	100	100	100
うさぎ4号室	100	100	100	100	100	100	100	70	0	32	75	71	79
うさぎ5号室	100	100	100	100	100	100	100	100	100	100	100	100	100
うさぎ6号室	100	100	100	100	58	50	97	100	100	100	100	100	92
うさぎ7号室	100	100	90	68	52	47	77	40	0	16	86	100	64
うさぎ8号室	100	100	100	100	100	100	100	100	100	100	100	100	100
うさぎ9号室	100	100	63	77	100	100	100	87	16	45	96	100	82
うさぎ10号室	97	97	100	100	100	100	100	100	100	100	71	84	96
かめ1号室	100	100	100	100	100	100	100	100	100	100	100	100	100
かめ2号室	100	100	100	100	100	43	100	100	100	100	100	100	95
かめ3号室	100	100	100	100	100	100	100	100	100	100	100	100	100
かめ4号室	100	100	100	100	100	100	100	100	100	100	100	100	100
かめ5号室	100	100	100	100	100	100	100	100	100	100	100	100	100
かめ6号室	100	100	100	100	100	100	100	100	100	100	100	100	100
かめ7号室	100	100	100	100	100	100	100	100	100	100	100	77	98
かめ8号室	100	100	100	100	100	100	100	100	100	100	100	100	100
かめ9号室	100	100	100	100	100	100	100	100	100	100	100	100	100
かめ10号室	100	100	100	100	100	100	100	100	100	100	100	100	100
稼働率(%)	100	100	98	98	97	94	99	95	86	90	97	97	96

栄養摂取状況

月 区分	エネルギー kcal	蛋白質 g	脂質 g	カルシウム mg	レチノール当量 μgRE	ビタミンB1 mg	ビタミンB2 mg	ビタミンC mg
4 月	1592	61.6	42	593	607	0.92	1.08	94
5 月	1597	61.3	42.2	557	570	0.96	1.09	103
6 月	1592	61.9	41.5	572	560	0.97	1.11	99
7 月	1599	61.3	41.9	585	632	0.97	1.11	101
8 月	1595	61.3	42	556	594	0.92	1.14	99
9 月	1601	61.7	41	599	560	0.94	1.09	100
10 月	1593	61.4	40.8	571	621	0.94	1.11	93
11 月	1594	61.2	40.6	591	602	0.92	1.14	107
12 月	1595	61.2	42	554	588	0.94	1.12	99
1 月	1601	62.1	41.5	597	600	0.91	1.09	92
2 月	1601	61.6	42.4	592	638	0.92	1.13	104
3 月	1598	62.7	42.4	588	582	0.98	1.13	98
合計	19158	739.3	500.3	6955	7154	11.29	13.34	1189
平均	1597	61.6	41.7	580	596	0.9	1.1	99

行事献立表

月日	行事名	献立名
4月16日	リクエスト	ご飯 芋の子汁 焼き鯖 切干大根とひじきの煮物 漬物
5月5日	こどもの日	エビピラフ コーンスープ ハンバーグ ポテトサラダ プリン
5/17、20、23	ユニット焼肉	ご飯 味噌汁 焼肉
6月5日	リクエスト	チキンカレー かきたまスープ アスパラとゆで卵のサラダ 福神漬け みかん
6月25日	バイキング	炒飯 卵スープ エビチリ 鶏マヨ 蒸し焼売 棒棒鶏 茄子の中華だれ 杏仁豆腐
7月7日	七夕	七夕そうめん 星形ハンバーグ 茄子の大葉生姜和え 七夕ゼリー
7月24日	土用の丑の日	うなぎ丼 お吸い物 焼き茄子 きゅうりの酢の物 オレンジ
8月5日	リクエスト	ハヤシライス 卵とわかめのスープ アスパラとゆで卵のサラダ みかん
8月13日	お盆	ご飯 お吸い物 精進揚げ 白和え スイカ
8月13日	〃	ご飯 味噌汁 煮しめ 菜種和え
9/12、13	お祭り風屋食	焼き鳥 お好み焼き フライドポテト 綿あめ 等
9月17日	お月見	月見そば うさぎハンバーグ さつまいもと小豆の煮物 梨のコンポート
9月26日	敬老会	赤飯 お吸い物 天ぷら 茶碗蒸し 炊き合わせ 柚子入りなます ケーキ
10月31日	ハロウィン	コッペパン 卵スープ かぼちゃグラタン ごぼうサラダ リンゴのコンポート
11月16日	リクエスト	ご飯 コンソメスープ クリームシチュー トマトサラダ 柿のコンポート
11月24日	和食の日	ご飯 お吸い物 サバの味噌煮 ほうれん草のおひたし 漬物
12月21日	冬至	かけうどん 鶏そぼろと大豆の卵焼き かぼちゃと小豆の煮つけ 漬物
12月24日	クリスマスバイキング	にぎり寿司 わかめスープ 照焼きチキン ピザ 星型コロケ アスパラとゆで卵のサラダ ポテトサラダ ケーキ
12月31日	大晦日	年越しそば かき揚げ さつまいものそぼろ煮 漬物
1月1日	お正月	赤飯 お吸い物 炊き合わせ 銀ひらす照焼き 紅白なます かまぼこ 伊達巻 芋きんとん みかん
1月7日	七草	七草粥 味噌汁 玉子豆腐 菜の花の胡麻和え 牛乳
2月3日	節分	巻き寿司 いなり寿司 鬼除け汁 やわらかイワシ梅煮 キウイフルーツ
2月27日	リクエスト	ラーメン 焼き餃子 菜の花のわさびマヨ和え 杏仁豆腐
3月3日	ひなまつり	ちらし寿司 お吸い物 菜の花のからし和え 三色ゼリー

2. 施設内研修（事業所合同）

年 月 日	内 容
令和6年4月9日	① 安全管理体制研修「介護事故を未然に防ぐには」 講師 感染症・安全管理委員会 ② 移乗アシスト介護機器の実践研修 ケアサポートホソタ 太田様
令和6年5月14日	センサー（介護ロボット等）について 講師 ケアサポートホソタ 太田様 (株)バイオシルバー 渡辺様
令和6年6月11日	高齢者施設における急変時の対応 講師 生産性向上委員会
令和6年8月6日	自然災害時におけるBCP 講師 感染症・安全管理委員会
令和6年9月 6～27日	第1回身体拘束に関する研修 講師 身体拘束・虐待防止委員会
令和6年10月8日	感染症発生について 講師 感染症・安全管理委員会
令和6年12月10日	おう吐物の処理の仕方 講師 感染症・安全管理委員会
令和7年1月 6～24日	第2回身体拘束に関する研修 講師 身体拘束・虐待防止委員会
令和7年2月4日	救命実施訓練 講師 琥珀会応急手当普及員 大下真理子・勝俣由佳・藤田知子・森小幸枝

3. 各委員会（事業所合同）

委員会名
身体拘束・虐待防止委員会
感染症・安全管理委員会
行事委員会（随時）
生産性向上委員会

4. ボランティア受入報告

年 月 日	主催者	内容
令和6年9月11日 令和7年3月13日	歌声サークル様	合唱

※ボランティア登録 4名（令和7年3月31日現在）

【Ⅲ】 居宅サービス

令和6年度事業報告

1. 通所事業所 利用状況及び利用者状況

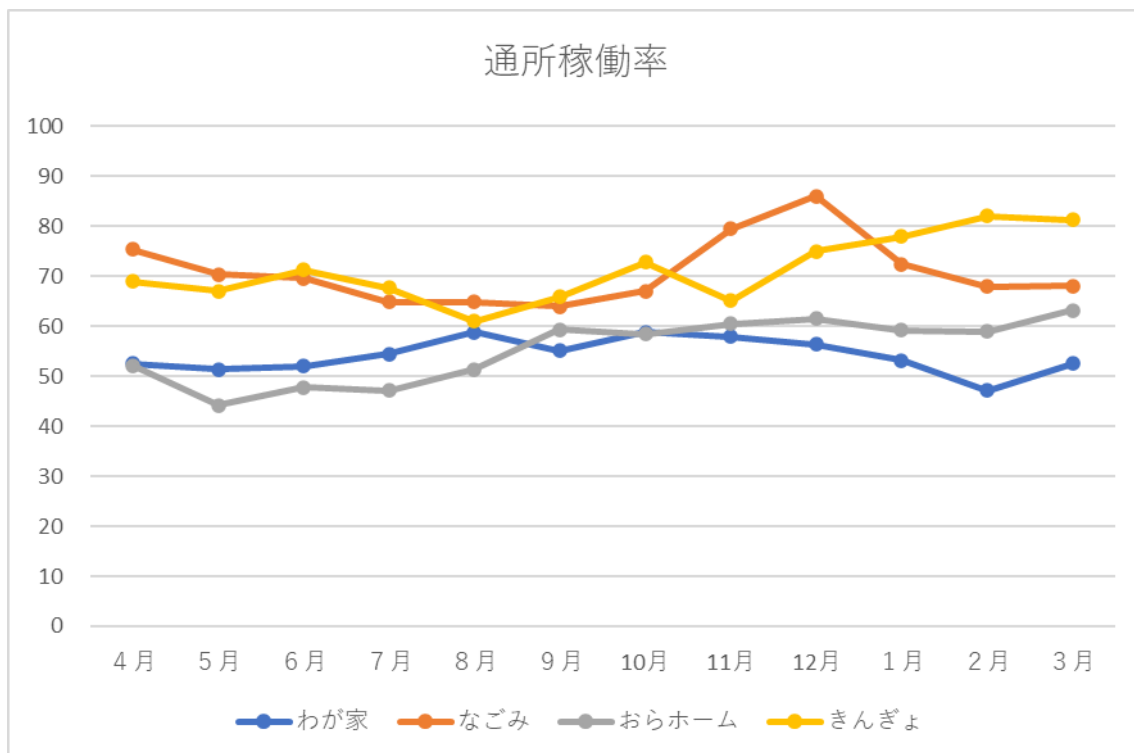

サービス事業者	定員	4月	5月	6月	7月	8月	9月	10月	11月	12月	1月	2月	3月	平均稼働率(%)
わが家	@18	53	51	52	55	59	55	59	58	56	53	47	53	54
なごみ	@10	75	70	70	65	65	64	67	80	86	73	68	68	71
おらホーム	@18	52	44	48	47	51	59	58	60	62	59	59	63	55
きんぎょ	@12	69	67	71	68	61	66	73	65	75	78	82	81	71

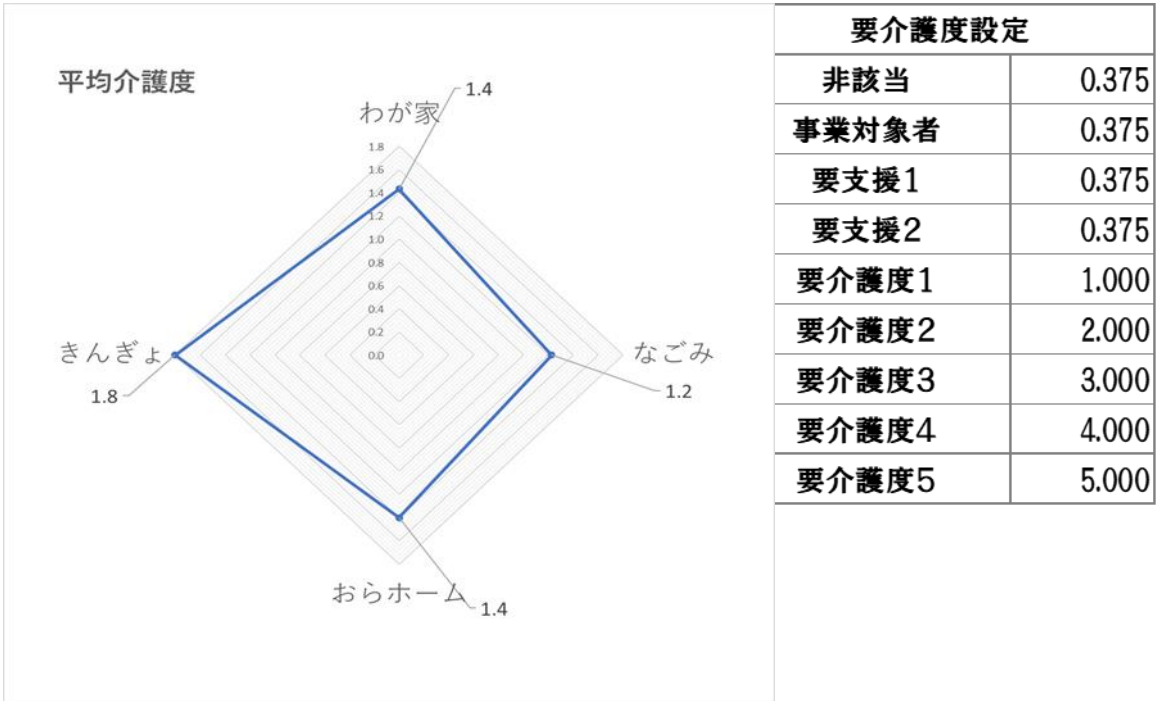

	性別	4月	5月	6月	7月	8月	9月	10月	11月	12月	1月	2月	3月	平均
わが家	男	1.3	1.2	1.1	1.1	1.1	1.1	1.2	1.1	1.5	0.8	0.8	1.2	1.1
	女	1.7	1.5	1.5	1.4	1.5	1.6	1.8	1.7	1.7	1.5	1.4	1.5	1.6
	平均	1.6	1.4	1.4	1.3	1.4	1.5	1.6	1.5	1.5	1.3	1.3	1.4	1.4
なごみ	男	1.0	1.0	1.0	1.0	1.3	1.0	1.0	1.0	1.0	1.0	1.0	1.0	1.0
	女	1.4	1.4	1.2	1.4	1.2	1.3	1.3	1.3	1.4	1.2	1.1	1.1	1.3
	平均	1.3	1.3	1.2	1.3	1.2	1.2	1.2	1.3	1.3	1.2	1.1	1.1	1.2
おらホーム	男	1.4	1.4	1.4	1.6	1.4	1.2	1.2	1.2	1.1	1.1	1.3	1.3	1.3
	女	1.4	1.4	1.3	1.4	1.5	1.3	1.5	1.5	1.5	1.5	1.6	1.4	1.4
	平均	1.4	1.4	1.3	1.5	1.4	1.3	1.4	1.4	1.4	1.4	1.5	1.4	1.4
きんぎょ	男	1.9	1.8	1.9	1.9	1.9	2.0	1.9	1.9	2.0	2.0	2.0	2.1	1.9
	女	1.5	1.6	1.5	1.8	1.7	1.8	1.8	1.7	1.7	1.9	1.8	1.8	1.7
	平均	1.6	1.6	1.7	1.8	1.8	1.9	1.8	1.8	1.8	2.0	1.9	1.9	1.8

性別・地区別利用状況（令和7年3月31日現在）

	わが家			なごみ			おらホーム			きんぎょ			計
	男	女	小計	男	女	小計	男	女	小計	男	女	小計	
洋野町											1	1	1
山根町	1	5	6										6
侍浜町		2	2					1	1		3	3	6
小久慈町	4	6	10		1	1	1	7	8	1	5	6	25
夏井町	1		1		1	1	1		1	2	1	3	6
宇部町	1	1	2		3	3		2	2				7
大川目町		2	2		1	1	1	3	4	1		1	8
長内町		1	1	1	2	3	1		1	2	1	3	8
栄町					1	1							1
天神堂							1	1	2		1	1	3
旭町							1		1				
新中の橋					1	1		1	1				2
川貫					1	1	1		1		1	1	3
川崎町										1		1	1
	7	17	24	1	11	12	7	15	22	7	13	20	78

性別・認知症度別（きんぎょ・令和7年3月31日現在）

	男	女	計
不明			
自立			
I		1	1
II a			0
II b	3	5	8
III a	3	4	7
III b	2	3	5
IV			0
M			0
計	8	13	21

2. 特養こはく苑空床利用短期

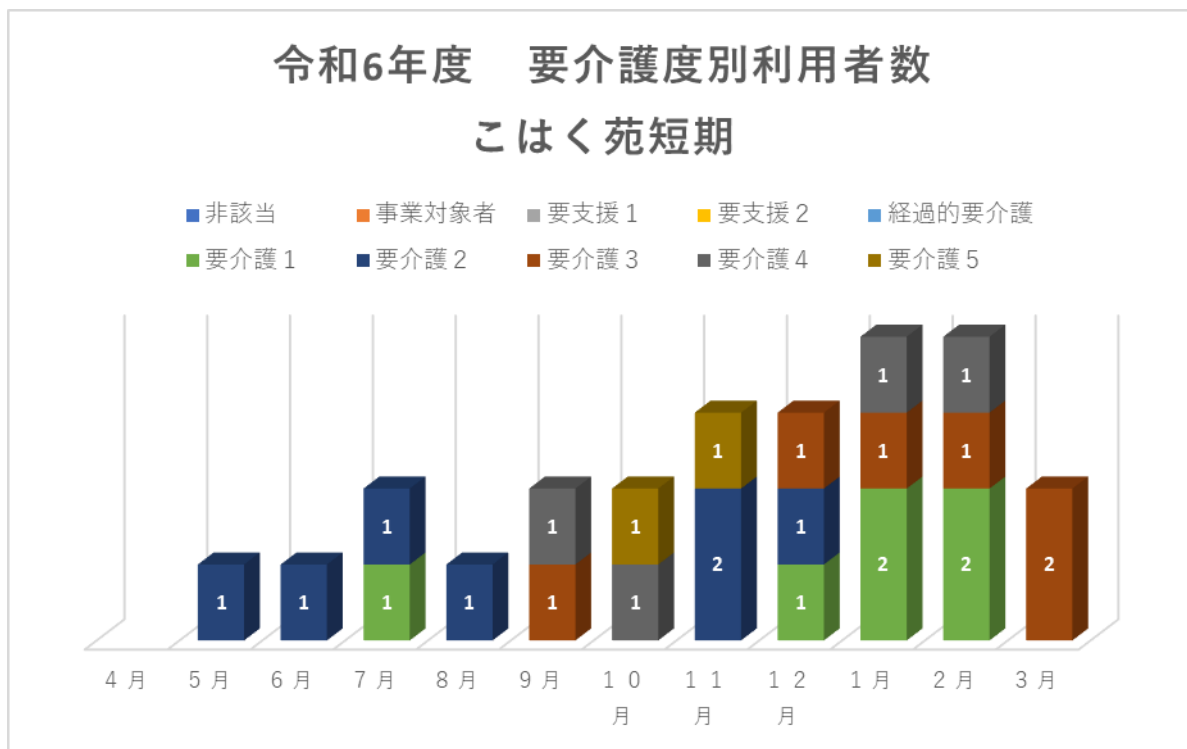

令和6年度 要介護度別利用者数 (実人数)

要介護度	4月	5月	6月	7月	8月	9月	10月	11月	12月	1月	2月	3月	合計
非該当													
事業対象者													
要支援 1													
要支援 2													
経過的要介護													
要介護 1				1					1	2	2		6
要介護 2		1	1	1	1			2	1				7
要介護 3						1			1	1	1	2	6
要介護 4						1	1			1	1		4
要介護 5							1	1					2
総合計(人)		1	1	2	1	2	2	3	3	4	4	2	25

【Ⅳ】新山根温泉べっぴんの湯

令和6年度事業報告

1. 利用状況

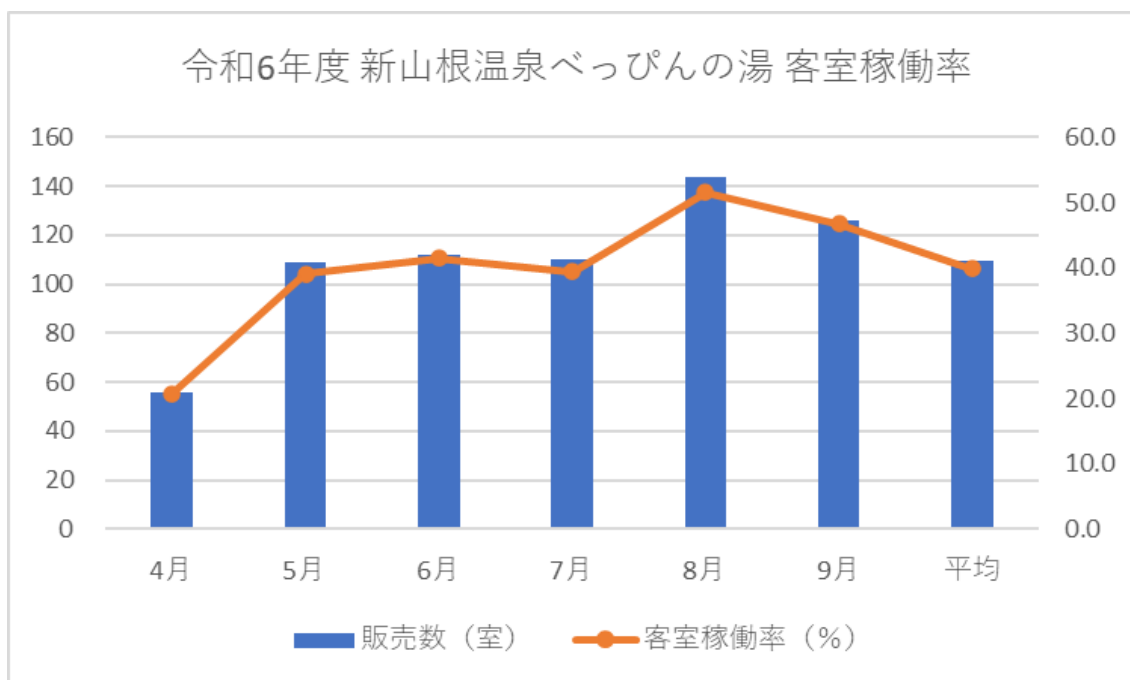

	4月	5月	6月	7月	8月	9月	平均
販売数 (室)	56	109	112	110	144	126	109.5
客室稼働率 (%)	20.7	39.1	41.5	39.4	51.6	46.7	39.8
前年比 (%)	55.9	104.0	121.7	90.2	95.9	107.9	95.8

※4月前年比は営業日数が異なるため参考値 (客室R5.4.15~)

令和6年度 新山根温泉べっぴんの湯入浴 入込数

	4月	5月	6月	7月	8月	9月	平均
日帰り利用 (人)	4,099	5,035	4,336	3,620	4,733	4,735	4,426.3
宿泊利用 (人)	102	215	188	224	300	246	212.5
計 (人)	4,201	5,250	4,524	3,844	5,033	4,981	4,638.8
前年比 (%)	118.5	82.3	106.7	96.9	103.6	117.1	102.2

※4月前年比は営業日数が異なるため参考値 (日帰りR5.4.6~)

【Ⅶ】 広報

特別養護老人ホーム こはく苑

デイサービスセンター わが家

認知症対応型デイサービスセンターきんぎょ

デイサービスセンターおらホーム

デイサービスセンターなごみ

1. 琥珀会HP



2. Instagram

こはく苑

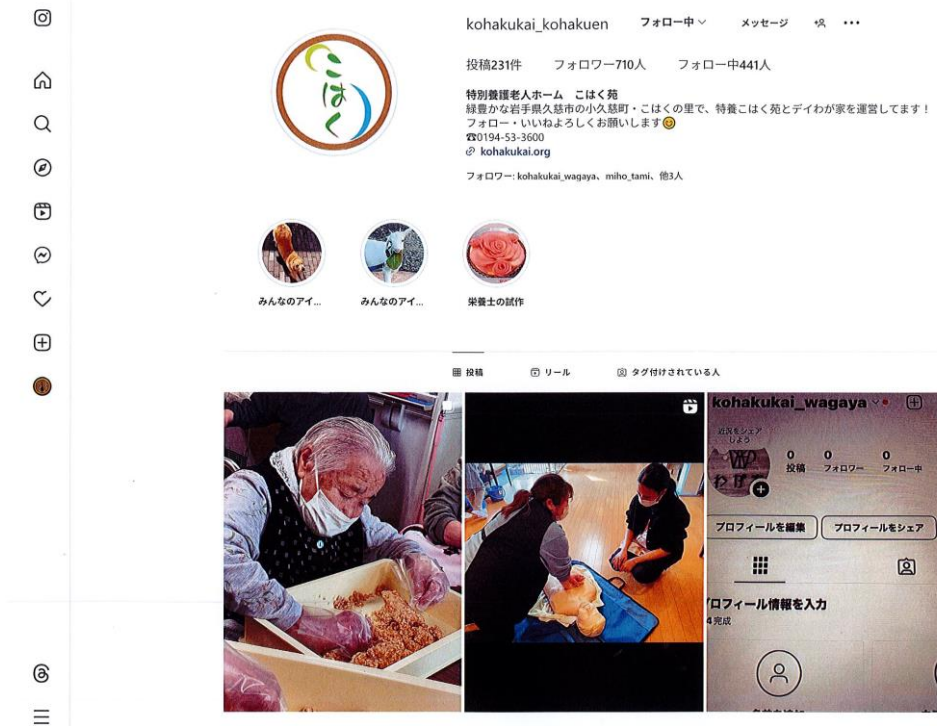

なごみ



nagomi.kohakukai フォロー中 ✕ メッセージ 吹 ...

投稿5件 フォロワー45人 フォロー中38人

種柏会 デイサービスセンターなごみ
岩手県久慈市にある【デイサービスなごみ】です🌿
Instagram始めました！
デイ利用者様の日常を更新予定です📅
フォロー、いいねお待ちしております🙏
☎0194-53-5225

フォロワー: kohakukai_wagaya, kohakukai_kohakuen, 他2人

📷 投稿 🏷️ タグ付けされている人



【Ⅵ】 事業報告の附属明細書

事業報告の附属明細書

社会福祉法第 59 条第 1 号に基づき報告する令和 6 年度事業報告の附属明細書については、事業報告の内容を補足する重要な事項がないため作成していません。

令和 7 年 5 月 30 日

社会福祉法人琥珀会
理事長 田代 誠

【Ⅳ】 計算書類等

令和6年度社会福祉法人琥珀会